

ÚCHYTKY PODLAHOVÝCH ROŠTŮ:

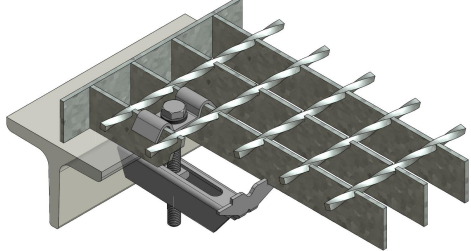

ÚCHYT PODLAHOVÉHO ROŠTU S VLNKOVKOU  
VŽDY 4 ÚCHYTŮ NA JEDEN PODLAHOVÝ ROŠT

ŘEZ A-A':  
M:20

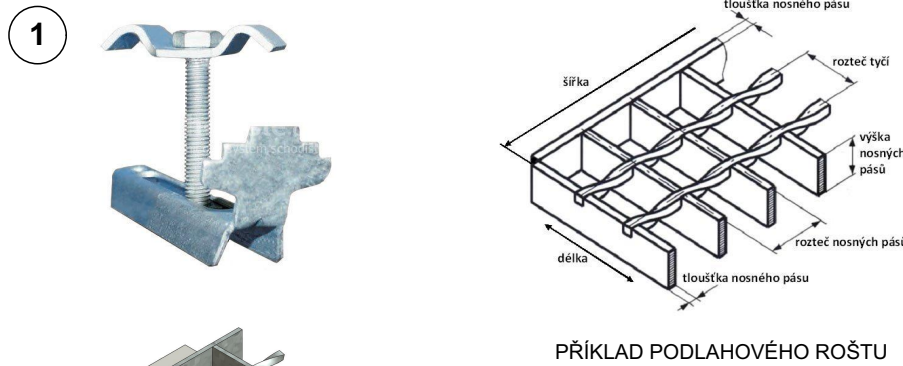
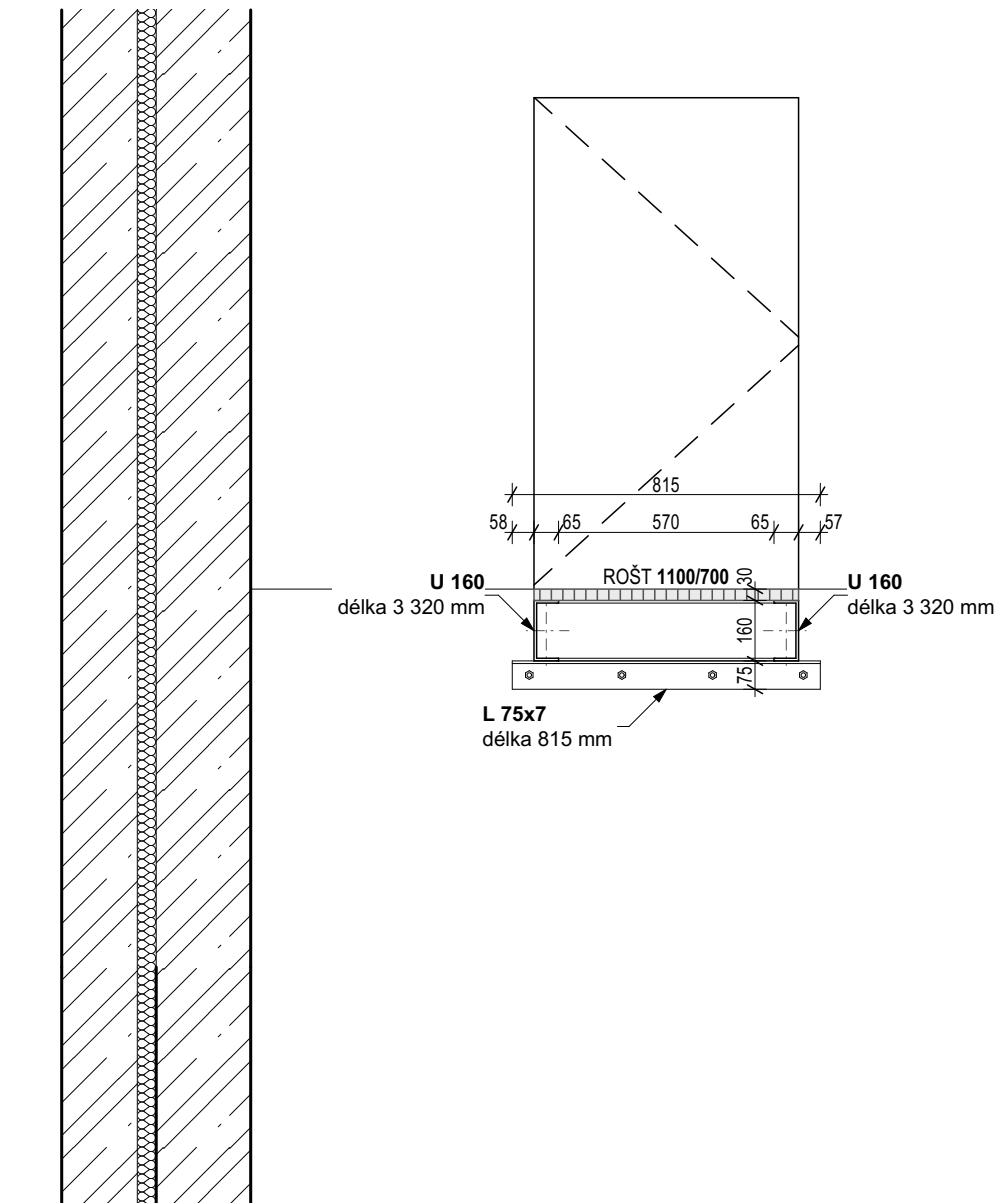

PŮDORYS NOSNÉ KCE:  
M:20

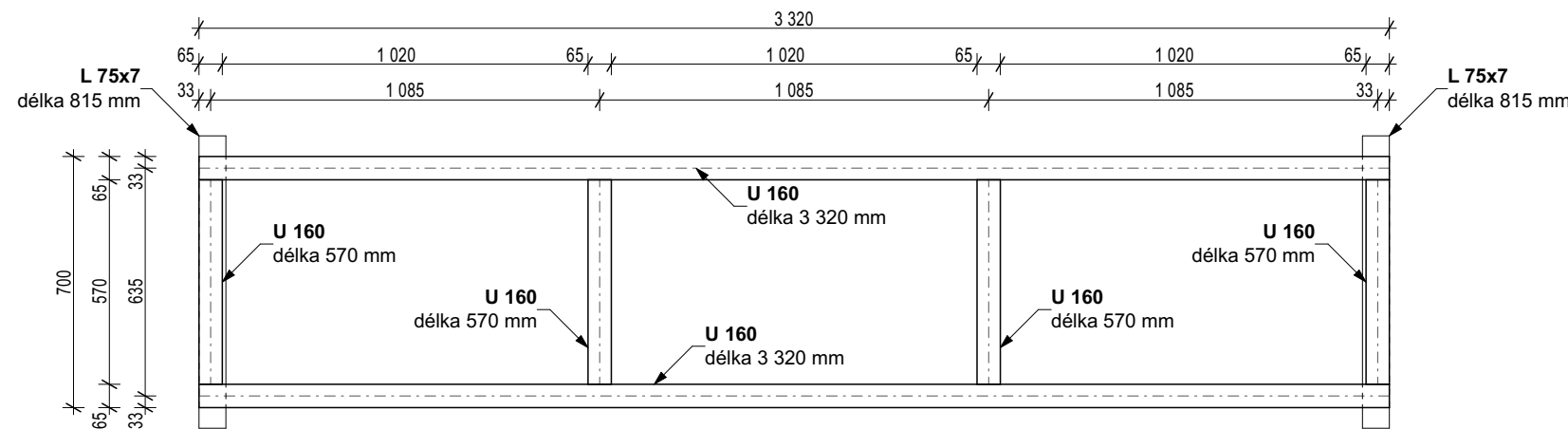

ŘEZ B-B':  
M:20

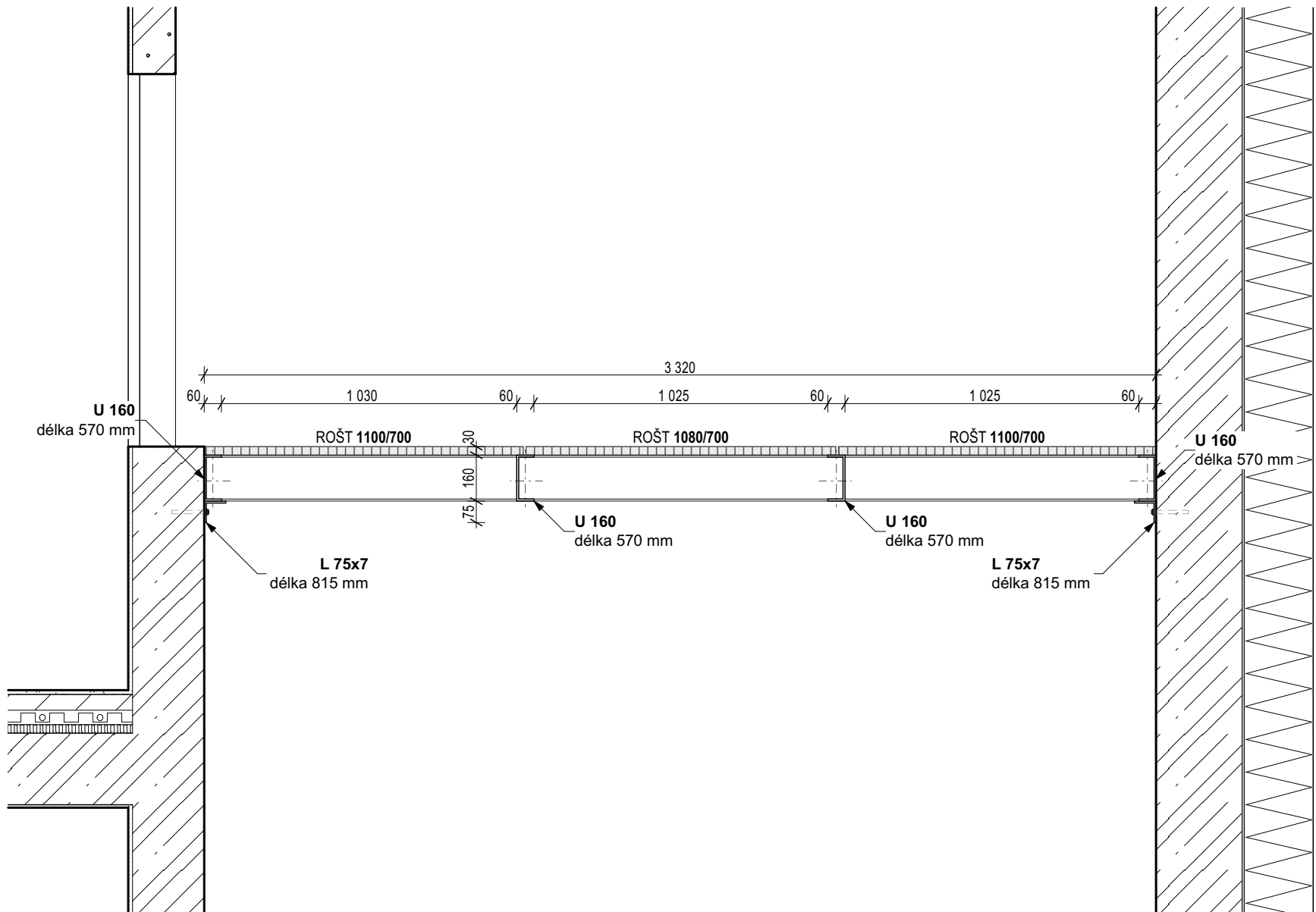

PŮDORYS PODLAHOVÝCH ROŠTŮ:  
M:20

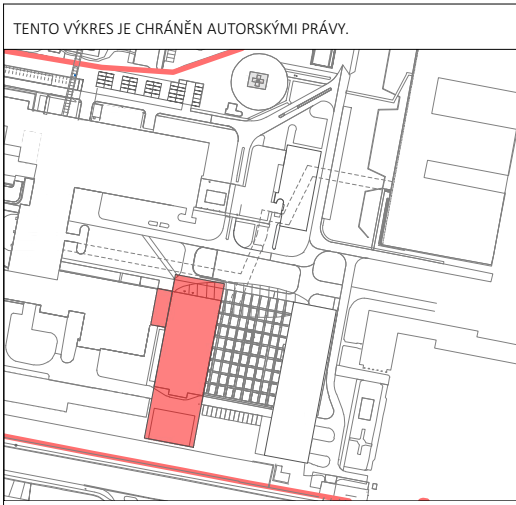
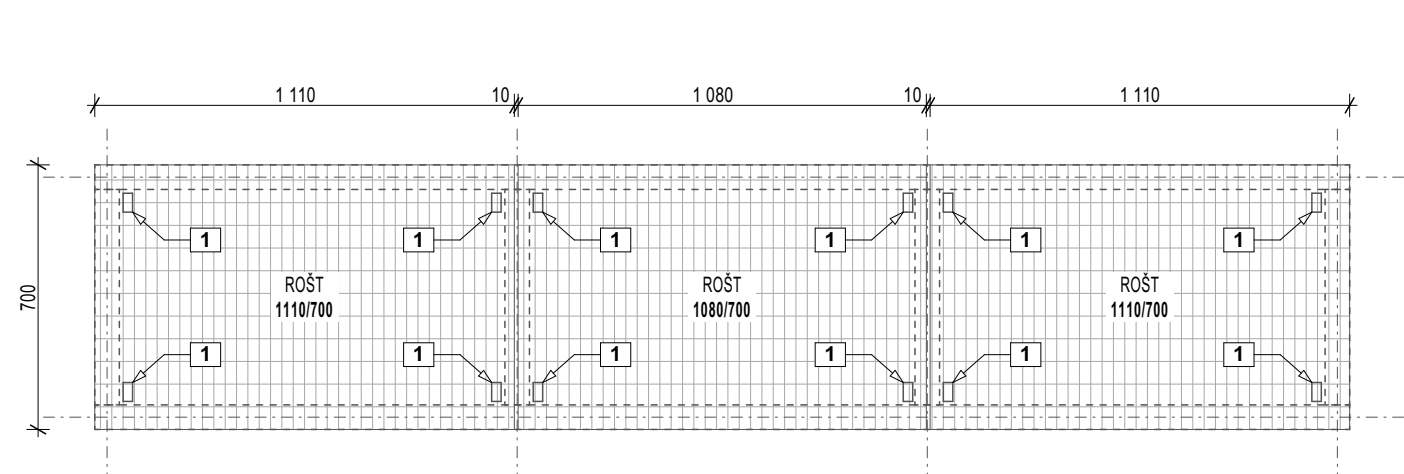

Brno [582786]  
± 0,000 = 280,700 m.n.m.

PROJEKT / PROJECT:  
**FN BRNO**  
**Výstavba gynekologicko-porodnické kliniky**  
Brno [582786]  
k. ú. Starý Lískovec [632014], k. ú. Božnice [632006]  
AUTOR: ING. ARCH. MICHAL UJALA, ING. ARCH. JAN TOPINKA  
SPOLIAUTOR: ING. ARCH. NIKOLA KOLÁŘKOVÁ, ING. ARCH. JOSEF RODEK  
PŘEŠTER: ING. ARCH. MARTINA ŽABOJNÁ, ING. ARCH. ELSKA POULOVÁ  
HLAVNÍ ARCHITEKT PROJEKTU: ING. ARCH. MICHAL UJALA, ING. ARCH. JAN TOPINKA  
HLAVNÍ INŽENÝR PROJEKTU: ING. JIŘÍ SLÁNSKÝ, ING. LUDĚK TOMEK  
ZÁSTUPCE HŘ: MGR. OLEŠANER POBRACH, ING. JAN KOČÍ

INVESTOR / CLIENT:  
**Fakultní nemocnice Brno**  
Jiráskova 20, 602 00 Brno  
IČO: 65269705, DIČ: CZ65269705

GENERÁLNÍ PROJEKTANT STAVBY / EXECUTIVE ARCHITECT:  
**Sdružení**  
**Budoucnost**  
**gynekologicko-porodnické**  
**kliniky ve FN Brno**  
**DOXY ARCHITECTS**  
**LT PROJEKT**  
**JIKÁ**

AUTORIZAČNÍ RÁZKOTV / AUTHORIZATION:  
PRŮBĚH / SET:

ZODPOVĚDNÝ PROJEKTANT / RESPONSIBLE DESIGNER:  
**ING. JIŘÍ SLÁNSKÝ**

OPRAVOVA / DRAWN BY:  
VLADYSLAVA DRANKO

KONTROLOVAL / CHECKED BY:  
ING. JAN KOČÍ

PRŮBĚH / SET:  
**DPS - DOKUMENTACE PRO PROVÁDĚNÍ STAVBY**

OBJEKT / BUILDING:  
**SO-01 PAVILON Y**

MĚŘÍTKO / SCALE:  
**1:20**

NÁZEV VÝKRESU / TITLE:  
**Schéma Z.62**

D.1.1-SO-01-C Schémata výrobků

ČÍSLO VÝKRESU / DRAWING No.:  
**D.1.1-SO-01-C.50**

DATUM / DATE:  
**10/2024**

REVIZE:  
**1**

ČÍSLO REVIZE:	POPIS REVIZE:	DATUM VYPOŘÁDÁNÍ:
1	Úprava die reklamace FN Brno č.9	28.10.2024